



# AVISO

## FAIXA DE GESTÃO DE COMBUSTÍVEL - REDE VIÁRIA FLORESTAL

**Lugares:** Picoto; Várzeas; Riba D’Aves; Monte Agudo; Ortigosa; Conqueiros; Moita da Roda; Souto da Carpalhosa; Carpalhosa; São Miguel; Arroiteia; São Bento; Sargaçal; Marinha; Já da Rua; Vale da Pedra; Estremadouro; Relvinhas.



Em cumprimento do disposto no Decreto-Lei n.º 124/2006, de 28 de junho, na sua atual redação, a Junta de Freguesia de Souto da Carpalhosa e Ortigosa informa que vai providenciar a gestão de combustível, no espaço florestal, numa faixa lateral de terreno confinante de largura não inferior a 10m, para ambos os lados do troço viário acima identificado.

### As ações terão início a partir do dia 16 de março de 2020

Alerta-se os proprietários detentores de terrenos confinantes, que devem proceder à remoção dos troncos das árvores abatidas, no prazo máximo de 10 dias. Findo este prazo, os mesmos serão removidos.



244 839 687  
Gabinete Técnico Florestal



cmleiria@cm-leiria.pt



O BRAVO  
E EUCALIPTO



RAS  
ESPÉCIES



10 metros  
NTO AS  
ESTRADAS



# AVISO

## FAIXA DE GESTÃO DE COMBUSTÍVEL - REDE VIÁRIA FLORESTAL



Em cumprimento do disposto no Decreto-Lei n.º 124/2006, de 28 de junho, na sua atual redação, a Junta de Freguesia de Souto da Carpalhosa e Ortigosa informa que vai providenciar a gestão de combustível, no espaço florestal, numa faixa lateral de terreno confinante de largura não inferior a 10m, para ambos os lados do troço viário acima identificado.

### As ações terão início a partir do dia 16 de março de 2020

Alerta-se os proprietários detentores de terrenos confinantes, que devem proceder à remoção dos troncos das árvores abatidas, no prazo máximo de 10 dias. Findo este prazo, os mesmos serão removidos.



244 839 687  
Gabinete Técnico Florestal



cmleiria@cm-leiria.pt



PINHEIRO BRAVO  
E EUCALIPTO



OUTRAS  
ESPÉCIES



JUNTO AS  
ESTRADAS





# AVISO

## FAIXA DE GESTÃO DE COMBUSTÍVEL - REDE VIÁRIA FLORESTAL

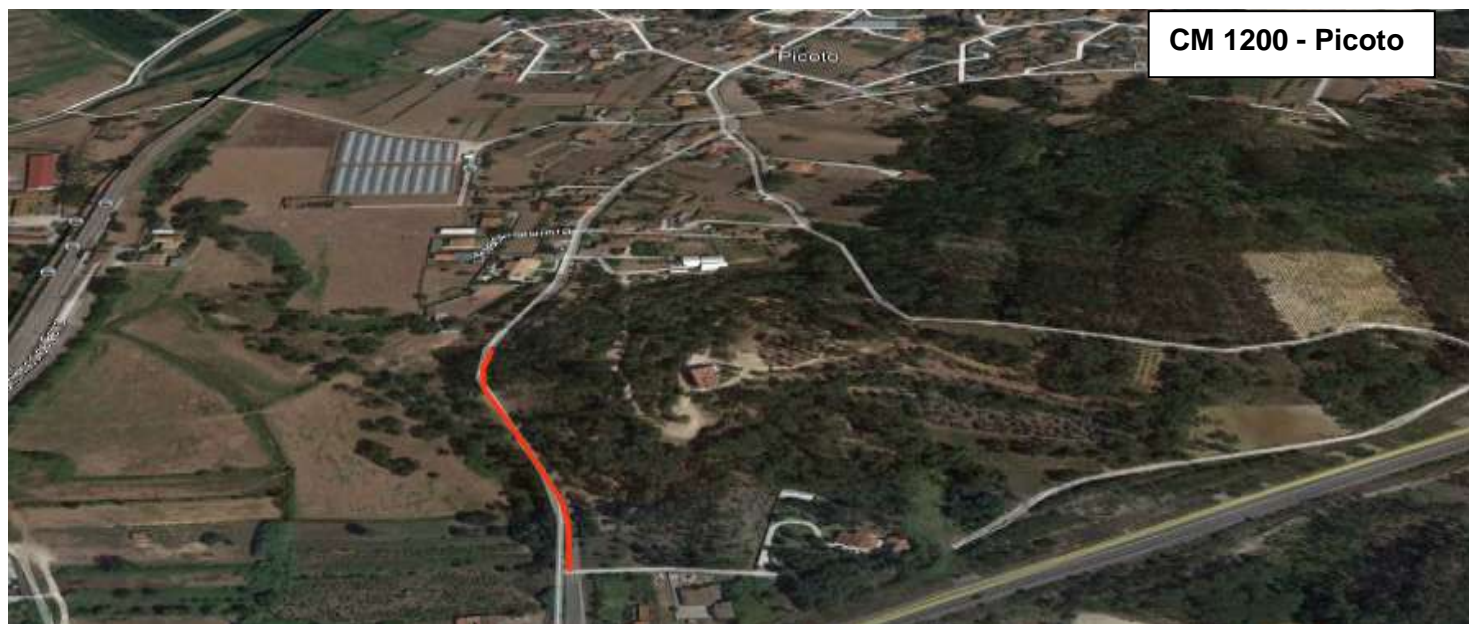

Em cumprimento do disposto no Decreto-Lei n.º 124/2006, de 28 de junho, na sua atual redação, a Junta de Freguesia de Souto da Carpalhosa e Ortigosa informa que vai providenciar a gestão de combustível, no espaço florestal, numa faixa lateral de terreno confinante de largura não inferior a 10m, para ambos os lados do troço viário acima identificado.

### As ações terão início a partir do dia 16 de março de 2020

Alerta-se os proprietários detentores de terrenos confinantes, que devem proceder à remoção dos troncos das árvores abatidas, no prazo máximo de 10 dias. Findo este prazo, os mesmos serão removidos.



244 839 687  
Gabinete Técnico Florestal



cmleiria@cm-leiria.pt



PINHEIRO BRAVO  
E EUCALIPTO



OUTRAS  
ESPÉCIES



JUNTO AS  
ESTRADAS



# AVISO

## FAIXA DE GESTÃO DE COMBUSTÍVEL - REDE VIÁRIA FLORESTAL



Em cumprimento do disposto no Decreto-Lei n.º 124/2006, de 28 de junho, na sua atual redação, a Junta de Freguesia de Souto da Carpalhosa e Ortigosa informa que vai providenciar a gestão de combustível, no espaço florestal, numa faixa lateral de terreno confinante de largura não inferior a 10m, para ambos os lados do troço viário acima identificado.

### As ações terão início a partir do dia 16 de março de 2020

Alerta-se os proprietários detentores de terrenos confinantes, que devem proceder à remoção dos troncos das árvores abatidas, no prazo máximo de 10 dias. Findo este prazo, os mesmos serão removidos.



244 839 687  
Gabinete Técnico Florestal



cmleiria@cm-leiria.pt



PINHEIRO BRAVO  
E EUCALIPTO



OUTRAS  
ESPÉCIES



JUNTO AS  
ESTRADAS





# AVISO

## FAIXA DE GESTÃO DE COMBUSTÍVEL - REDE VIÁRIA FLORESTAL



Em cumprimento do disposto no Decreto-Lei n.º 124/2006, de 28 de junho, na sua atual redação, a Junta de Freguesia de Souto da Carpalhosa e Ortigosa informa que vai providenciar a gestão de combustível, no espaço florestal, numa faixa lateral de terreno confinante de largura não inferior a 10m, para ambos os lados do troço viário acima identificado.

### As ações terão início a partir do dia 16 de março de 2020

Alerta-se os proprietários detentores de terrenos confinantes, que devem proceder à remoção dos troncos das árvores abatidas, no prazo máximo de 10 dias. Findo este prazo, os mesmos serão removidos.



244 839 687  
Gabinete Técnico Florestal



cmleiria@cm-leiria.pt



PINHEIRO BRAVO  
E  
EUCALIPTOPINHEIR



OUTRAS  
ESPÉCIESOUT



JUNTO AS  
ESTRADASJU



# AVISO

## FAIXA DE GESTÃO DE COMBUSTÍVEL - REDE VIÁRIA FLORESTAL



Em cumprimento do disposto no Decreto-Lei n.º 124/2006, de 28 de junho, na sua atual redação, a Junta de Freguesia de Souto da Carpalhosa e Ortigosa informa que vai providenciar a gestão de combustível, no espaço florestal, numa faixa lateral de terreno confinante de largura não inferior a 10m, para ambos os lados do troço viário acima identificado.

### As ações terão início a partir do dia 16 de março de 2020

Alerta-se os proprietários detentores de terrenos confinantes, que devem proceder à remoção dos troncos das árvores abatidas, no prazo máximo de 10 dias. Findo este prazo, os mesmos serão removidos.



244 839 687  
Gabinete Técnico Florestal



cmleiria@cm-leiria.pt



PINHEIRO BRAVO  
E EUCALIPTO



OUTRAS  
ESPÉCIES



JUNTO AS  
ESTRADAS





# AVISO

## FAIXA DE GESTÃO DE COMBUSTÍVEL - REDE VIÁRIA FLORESTAL



Em cumprimento do disposto no Decreto-Lei n.º 124/2006, de 28 de junho, na sua atual redação, a Junta de Freguesia de Souto da Carpalhosa e Ortigosa informa que vai providenciar a gestão de combustível, no espaço florestal, numa faixa lateral de terreno confinante de largura não inferior a 10m, para ambos os lados do troço viário acima identificado.

### As ações terão início a partir do dia 16 de março de 2020

Alerta-se os proprietários detentores de terrenos confinantes, que devem proceder à remoção dos troncos das árvores abatidas, no prazo máximo de 10 dias. Findo este prazo, os mesmos serão removidos.



244 839 687  
Gabinete Técnico Florestal



cmleiria@cm-leiria.pt



PINHEIRO BRAVO  
E EUCALIPTO



OUTRAS  
ESPÉCIES



JUNTO AS  
ESTRADAS



# AVISO

## FAIXA DE GESTÃO DE COMBUSTÍVEL - REDE VIÁRIA FLORESTAL



Em cumprimento do disposto no Decreto-Lei n.º 124/2006, de 28 de junho, na sua atual redação, a Junta de Freguesia de Souto da Carpalhosa e Ortigosa informa que vai providenciar a gestão de combustível, no espaço florestal, numa faixa lateral de terreno confinante de largura não inferior a 10m, para ambos os lados do troço viário acima identificado.

### As ações terão início a partir do dia 16 de março de 2020

Alerta-se os proprietários detentores de terrenos confinantes, que devem proceder à remoção dos troncos das árvores abatidas, no prazo máximo de 10 dias. Findo este prazo, os mesmos serão removidos.



244 839 687  
Gabinete Técnico Florestal



cmleiria@cm-leiria.pt



PINHEIRO BRAVO  
E EUCALIPTO



OUTRAS  
ESPÉCIES



JUNTO AS  
ESTRADAS





# AVISO

## FAIXA DE GESTÃO DE COMBUSTÍVEL - REDE VIÁRIA FLORESTAL



Em cumprimento do disposto no Decreto-Lei n.º 124/2006, de 28 de junho, na sua atual redação, a Junta de Freguesia de Souto da Carpalhosa e Ortigosa informa que vai providenciar a gestão de combustível, no espaço florestal, numa faixa lateral de terreno confinante de largura não inferior a 10m, para ambos os lados do troço viário acima identificado.

### As ações terão início a partir do dia 16 de março de 2020

Alerta-se os proprietários detentores de terrenos confinantes, que devem proceder à remoção dos troncos das árvores abatidas, no prazo máximo de 10 dias. Findo este prazo, os mesmos serão removidos.



244 839 687  
Gabinete Técnico Florestal



cmleiria@cm-leiria.pt



PINHEIRO BRAVO  
E EUCALIPTO



OUTRAS  
ESPÉCIES



JUNTO AS  
ESTRADAS



# AVISO

## FAIXA DE GESTÃO DE COMBUSTÍVEL - REDE VIÁRIA FLORESTAL



Em cumprimento do disposto no Decreto-Lei n.º 124/2006, de 28 de junho, na sua atual redação, a Junta de Freguesia de Souto da Carpalhosa e Ortigosa informa que vai providenciar a gestão de combustível, no espaço florestal, numa faixa lateral de terreno confinante de largura não inferior a 10m, para ambos os lados do troço viário acima identificado.

### As ações terão início a partir do dia 16 de março de 2020

Alerta-se os proprietários detentores de terrenos confinantes, que devem proceder à remoção dos troncos das árvores abatidas, no prazo máximo de 10 dias. Findo este prazo, os mesmos serão removidos.



244 839 687  
Gabinete Técnico Florestal



cmleiria@cm-leiria.pt



PINHEIRO BRAVO  
E EUCALIPTO



OUTRAS  
ESPÉCIES



JUNTO AS  
ESTRADAS





# AVISO

## FAIXA DE GESTÃO DE COMBUSTÍVEL - REDE VIÁRIA FLORESTAL



Em cumprimento do disposto no Decreto-Lei n.º 124/2006, de 28 de junho, na sua atual redação, a Junta de Freguesia de Souto da Carpalhosa e Ortigosa informa que vai providenciar a gestão de combustível, no espaço florestal, numa faixa lateral de terreno confinante de largura não inferior a 10m, para ambos os lados do troço viário acima identificado.

### As ações terão início a partir do dia 16 de março de 2020

Alerta-se os proprietários detentores de terrenos confinantes, que devem proceder à remoção dos troncos das árvores abatidas, no prazo máximo de 10 dias. Findo este prazo, os mesmos serão removidos.



244 839 687  
Gabinete Técnico Florestal



cmleiria@cm-leiria.pt



PINHEIRO BRAVO  
E EUCALIPTO



OUTRAS  
ESPÉCIES



JUNTO AS  
ESTRADAS



# AVISO

## FAIXA DE GESTÃO DE COMBUSTÍVEL - REDE VIÁRIA FLORESTAL



Em cumprimento do disposto no Decreto-Lei n.º 124/2006, de 28 de junho, na sua atual redação, a Junta de Freguesia de Souto da Carpalhosa e Ortigosa informa que vai providenciar a gestão de combustível, no espaço florestal, numa faixa lateral de terreno confinante de largura não inferior a 10m, para ambos os lados do troço viário acima identificado.

### As ações terão início a partir do dia 16 de março de 2020

Alerta-se os proprietários detentores de terrenos confinantes, que devem proceder à remoção dos troncos das árvores abatidas, no prazo máximo de 10 dias. Findo este prazo, os mesmos serão removidos.



244 839 687  
Gabinete Técnico Florestal



cmleiria@cm-leiria.pt



PINHEIRO BRAVO  
E EUCALIPTO



OUTRAS  
ESPÉCIES



JUNTO AS  
ESTRADAS





# AVISO

## FAIXA DE GESTÃO DE COMBUSTÍVEL - REDE VIÁRIA FLORESTAL

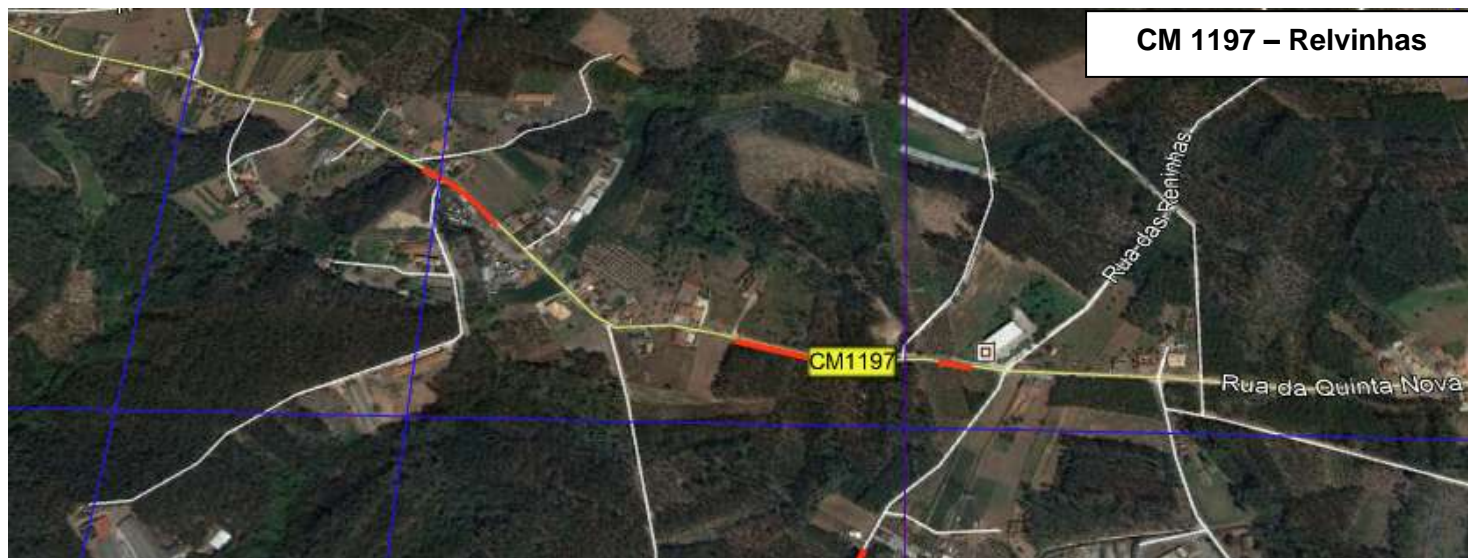

Em cumprimento do disposto no Decreto-Lei n.º 124/2006, de 28 de junho, na sua atual redação, a Junta de Freguesia de Souto da Carpalhosa e Ortigosa informa que vai providenciar a gestão de combustível, no espaço florestal, numa faixa lateral de terreno confinante de largura não inferior a 10m, para ambos os lados do troço viário acima identificado.

### As ações terão início a partir do dia 16 de março de 2020

Alerta-se os proprietários detentores de terrenos confinantes, que devem proceder à remoção dos troncos das árvores abatidas, no prazo máximo de 10 dias. Findo este prazo, os mesmos serão removidos.



244 839 687  
Gabinete Técnico Florestal



cmleiria@cm-leiria.pt



PINHEIRO BRAVO  
E EUCALIPTO



OUTRAS  
ESPÉCIES



JUNTO AS  
ESTRADAS



# AVISO

## FAIXA DE GESTÃO DE COMBUSTÍVEL - REDE VIÁRIA FLORESTAL

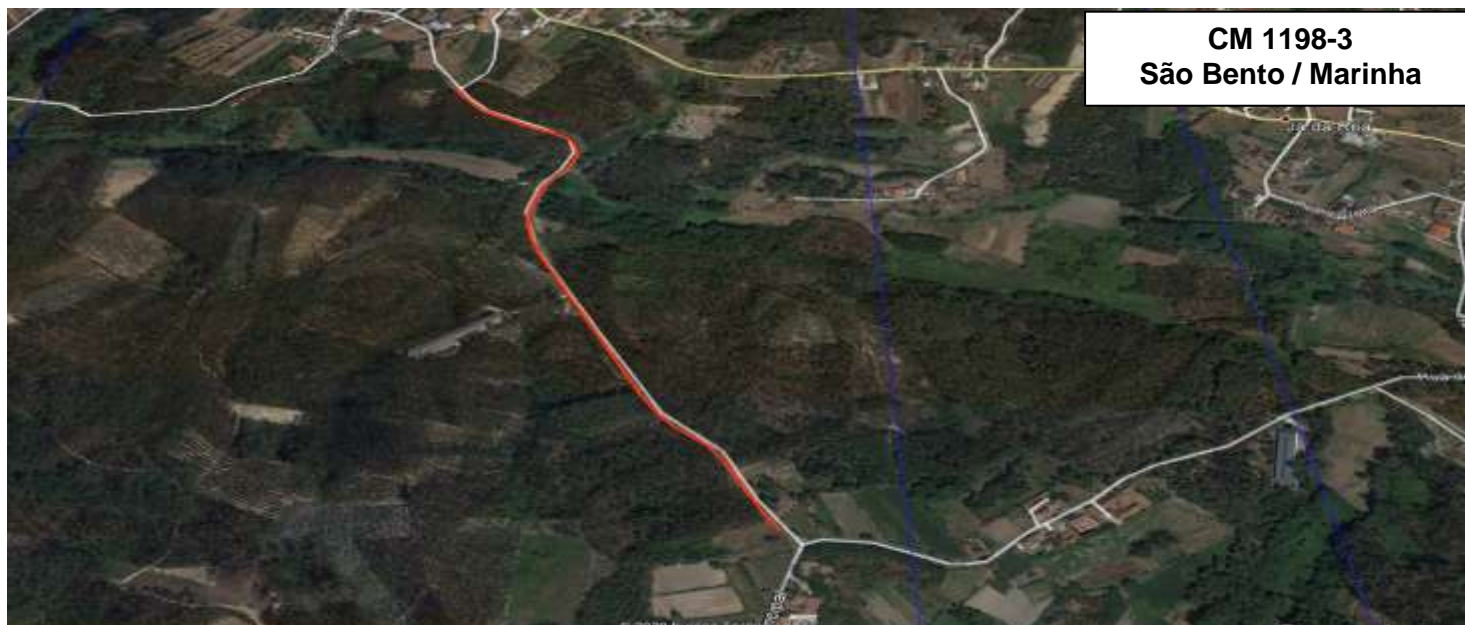

Em cumprimento do disposto no Decreto-Lei n.º 124/2006, de 28 de junho, na sua atual redação, a Junta de Freguesia de Souto da Carpalhosa e Ortigosa informa que vai providenciar a gestão de combustível, no espaço florestal, numa faixa lateral de terreno confinante de largura não inferior a 10m, para ambos os lados do troço viário acima identificado.

### As ações terão início a partir do dia 16 de março de 2020

Alerta-se os proprietários detentores de terrenos confinantes, que devem proceder à remoção dos troncos das árvores abatidas, no prazo máximo de 10 dias. Findo este prazo, os mesmos serão removidos.



244 839 687  
Gabinete Técnico Florestal



cmleiria@cm-leiria.pt



PINHEIRO BRAVO  
E EUCALIPTO



OUTRAS  
ESPÉCIES



JUNTO AS  
ESTRADAS





# AVISO

## FAIXA DE GESTÃO DE COMBUSTÍVEL - REDE VIÁRIA FLORESTAL



Em cumprimento do disposto no Decreto-Lei n.º 124/2006, de 28 de junho, na sua atual redação, a Junta de Freguesia de Souto da Carpalhosa e Ortigosa informa que vai providenciar a gestão de combustível, no espaço florestal, numa faixa lateral de terreno confinante de largura não inferior a 10m, para ambos os lados do troço viário acima identificado.

### As ações terão início a partir do dia 16 de março de 2020

Alerta-se os proprietários detentores de terrenos confinantes, que devem proceder à remoção dos troncos das árvores abatidas, no prazo máximo de 10 dias. Findo este prazo, os mesmos serão removidos.



244 839 687  
Gabinete Técnico Florestal



cmleiria@cm-leiria.pt



PINHEIRO BRAVO  
E EUCALIPTO



OUTRAS  
ESPÉCIES



JUNTO AS  
ESTRADAS



# AVISO

## FAIXA DE GESTÃO DE COMBUSTÍVEL - REDE VIÁRIA FLORESTAL

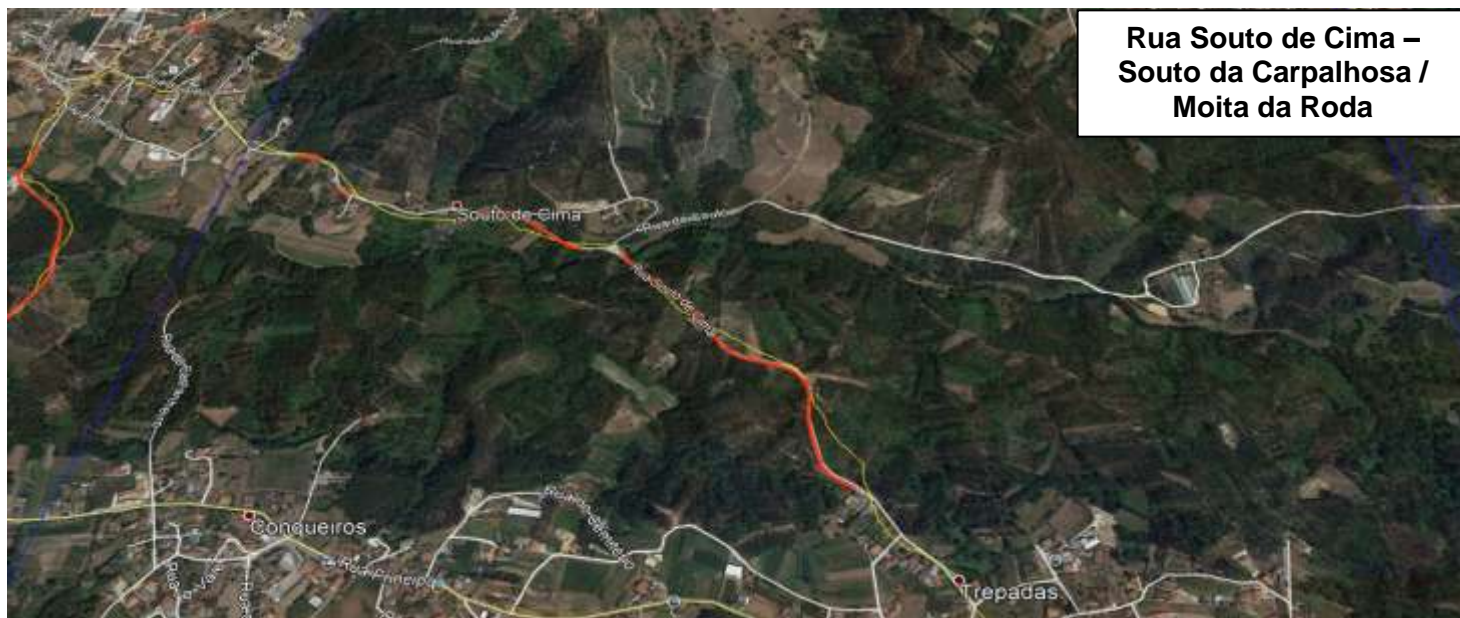

Rua Souto de Cima –  
Souto da Carpalhosa /  
Moita da Roda

Em cumprimento do disposto no Decreto-Lei n.º 124/2006, de 28 de junho, na sua atual redação, a Junta de Freguesia de Souto da Carpalhosa e Ortigosa informa que vai providenciar a gestão de combustível, no espaço florestal, numa faixa lateral de terreno confinante de largura não inferior a 10m, para ambos os lados do troço viário acima identificado.

### As ações terão início a partir do dia 16 de março de 2020

Alerta-se os proprietários detentores de terrenos confinantes, que devem proceder à remoção dos troncos das árvores abatidas, no prazo máximo de 10 dias. Findo este prazo, os mesmos serão removidos.



244 839 687  
Gabinete Técnico Florestal



cmleiria@cm-leiria.pt



PINHEIRO BRAVO  
E EUCALIPTO



OUTRAS  
ESPÉCIES



JUNTO AS  
ESTRADAS





# AVISO

## FAIXA DE GESTÃO DE COMBUSTÍVEL - REDE VIÁRIA FLORESTAL



Em cumprimento do disposto no Decreto-Lei n.º 124/2006, de 28 de junho, na sua atual redação, a Junta de Freguesia de Souto da Carpalhosa e Ortigosa informa que vai providenciar a gestão de combustível, no espaço florestal, numa faixa lateral de terreno confinante de largura não inferior a 10m, para ambos os lados do troço viário acima identificado.

### As ações terão início a partir do dia 16 de março de 2020

Alerta-se os proprietários detentores de terrenos confinantes, que devem proceder à remoção dos troncos das árvores abatidas, no prazo máximo de 10 dias. Findo este prazo, os mesmos serão removidos.



244 839 687  
Gabinete Técnico Florestal



cmleiria@cm-leiria.pt



PINHEIRO BRAVO  
E EUCALIPTO



OUTRAS  
ESPÉCIES



JUNTO AS  
ESTRADAS



# AVISO

## FAIXA DE GESTÃO DE COMBUSTÍVEL - REDE VIÁRIA FLORESTAL



Em cumprimento do disposto no Decreto-Lei n.º 124/2006, de 28 de junho, na sua atual redação, a Junta de Freguesia de Souto da Carpalhosa e Ortigosa informa que vai providenciar a gestão de combustível, no espaço florestal, numa faixa lateral de terreno confinante de largura não inferior a 10m, para ambos os lados do troço viário acima identificado.

### As ações terão início a partir do dia 16 de março de 2020

Alerta-se os proprietários detentores de terrenos confinantes, que devem proceder à remoção dos troncos das árvores abatidas, no prazo máximo de 10 dias. Findo este prazo, os mesmos serão removidos.



244 839 687  
Gabinete Técnico Florestal



cmleiria@cm-leiria.pt



PINHEIRO BRAVO  
E EUCALIPTO



OUTRAS  
ESPÉCIES



JUNTO AS  
ESTRADAS





# AVISO

## FAIXA DE GESTÃO DE COMBUSTÍVEL - REDE VIÁRIA FLORESTAL



Em cumprimento do disposto no Decreto-Lei n.º 124/2006, de 28 de junho, na sua atual redação, a Junta de Freguesia de Souto da Carpalhosa e Ortigosa informa que vai providenciar a gestão de combustível, no espaço florestal, numa faixa lateral de terreno confinante de largura não inferior a 10m, para ambos os lados do troço viário acima identificado.

### As ações terão início a partir do dia 16 de março de 2020

Alerta-se os proprietários detentores de terrenos confinantes, que devem proceder à remoção dos troncos das árvores abatidas, no prazo máximo de 10 dias. Findo este prazo, os mesmos serão removidos.



244 839 687  
Gabinete Técnico Florestal



cmleiria@cm-leiria.pt



PINHEIRO BRAVO  
E EUCALIPTO



OUTRAS  
ESPÉCIES



JUNTO AS  
ESTRADAS



# AVISO

## FAIXA DE GESTÃO DE COMBUSTÍVEL - REDE VIÁRIA FLORESTAL



Em cumprimento do disposto no Decreto-Lei n.º 124/2006, de 28 de junho, na sua atual redação, a Junta de Freguesia de Souto da Carpalhosa e Ortigosa informa que vai providenciar a gestão de combustível, no espaço florestal, numa faixa lateral de terreno confinante de largura não inferior a 10m, para ambos os lados do troço viário acima identificado.

### As ações terão início a partir do dia 16 de março de 2020

Alerta-se os proprietários detentores de terrenos confinantes, que devem proceder à remoção dos troncos das árvores abatidas, no prazo máximo de 10 dias. Findo este prazo, os mesmos serão removidos.



244 839 687  
Gabinete Técnico Florestal



cmleiria@cm-leiria.pt



PINHEIRO BRAVO  
E EUCALIPTO



OUTRAS  
ESPÉCIES



JUNTO AS  
ESTRADAS





# AVISO

## FAIXA DE GESTÃO DE COMBUSTÍVEL - REDE VIÁRIA FLORESTAL



Em cumprimento do disposto no Decreto-Lei n.º 124/2006, de 28 de junho, na sua atual redação, a Junta de Freguesia de Souto da Carpalhosa e Ortigosa informa que vai providenciar a gestão de combustível, no espaço florestal, numa faixa lateral de terreno confinante de largura não inferior a 10m, para ambos os lados do troço viário acima identificado.

### As ações terão início a partir do dia 16 de março de 2020

Alerta-se os proprietários detentores de terrenos confinantes, que devem proceder à remoção dos troncos das árvores abatidas, no prazo máximo de 10 dias. Findo este prazo, os mesmos serão removidos.



244 839 687

Gabinete Técnico Florestal



cmleiria@cm-leiria.pt



PINHEIRO BRAVO  
E EUCALIPTO



OUTRAS  
ESPÉCIES



JUNTO AS  
ESTRADAS